

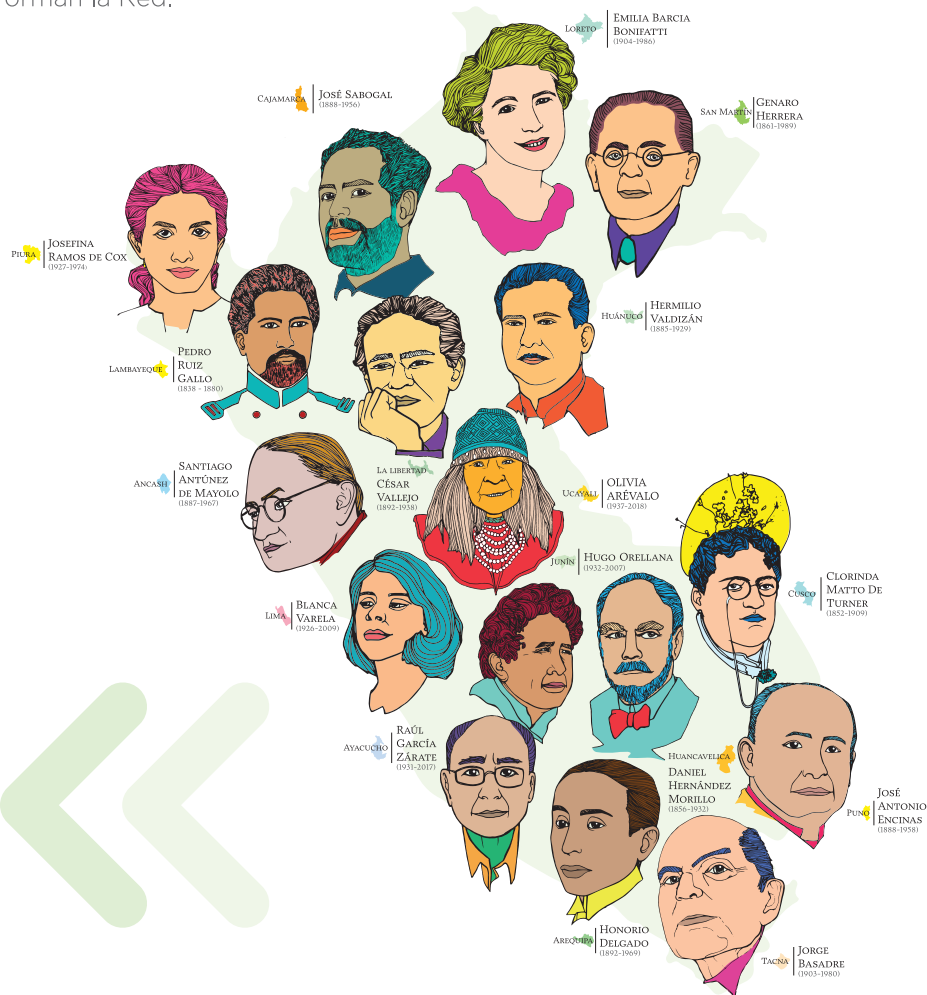

**PROGRAMA
DE MOVILIDAD
DOCENTE**

LA RED PERUANA DE UNIVERSIDADES (RPU) ES UNA ASOCIACIÓN DE UNIVERSIDADES FUNDADA EL 2007 QUE NACIÓ CON EL OBJETIVO DE LOGRAR LA INTEGRACIÓN DE LAS UNIVERSIDADES DE DISTINTAS REGIONES DEL PERÚ PARA FOMENTAR EL DESARROLLO REGIONAL, A TRAVÉS DEL INTERCAMBIO ACADÉMICO, CULTURAL Y TECNOLÓGICO ENTRE LOS MIEMBROS PARTICIPANTES.

Uno de los ejes centrales de esta cooperación es la movilidad docente, que permite una relación fluida entre profesores de las universidades que conforman la Red.



Programa de Movilidad Docente de la RPU

ESTÁ DIRIGIDO A PROFESORES QUE FORMAN PARTE DE LA RPU, ESTE PROGRAMA PROMUEVE EL INTERCAMBIO DE PROFESORES EN DOS MODALIDADES

PASANTÍAS DOCENTES

- Es un programa de formación o perfeccionamiento tanto para la docencia como la investigación de profesores ordinarios que conforman la RPU.
- Las pasantías están orientadas a facilitar el encuentro entre docentes de áreas profesionales afines.
- El contenido de la pasantía se elabora en mutuo acuerdo entre el docente y su acompañante (docente de otra universidad RPU).
- Las pasantías tiene una duración no menor de 15 días ni mayor a un semestre académico.

¿Cómo postular?

- El docente interesado en realizar una pasantía debe establecer contacto con un docente de la universidad de destino, interesado en acompañar su pasantía.
- Debe acercarse al coordinador de la RPU de su universidad de origen y entregar los documentos, según los requisitos establecidos.
- Una vez ambos coordinadores de las universidades RPU hayan verificado los documentos y aceptado los términos de la pasantía, el profesor solicitante podrá viajar a realizar su pasantía.

¿Cuáles son los requisitos?

- Carta de presentación de su universidad de origen, emitida por el Rector o autoridad que él designe.
- Formulario de solicitud de pasantía
- Carta de aceptación del docente acompañante
- Plan de trabajo
- Curriculum Vitae



BECAS DE POSGRADO

La PUCP se compromete a impulsar la mejora académica de los docentes de las universidades RPU mediante la concesión de becas de estudios en la Escuela de posgrado.

De acuerdo a este programa, los mejores docentes de las universidades fundadoras que cumplan con los requisitos establecidos en el Reglamento de Becas, podrán postular a los programas de maestría y doctorados, para lo que la universidad de origen concederá al docente becado la licencia respectiva, por el periodo que duren sus estudios de posgrado.

¿Cómo postular?

El docente interesado debe acercarse al coordinador de la RPU de su universidad de origen y entregar los documentos, según los requisitos establecidos.

Debe postular a la Escuela de Posgrado y ser admitido por el programa de su interés.

Luego de ello, el Comité de Becas RPU seleccionará a los ganadores.

El becario puede pedir su licencia con goce de haber por el período que dure el beneficio.

¿Cuáles son los requisitos?

Carta de presentación de su universidad de origen, emitida por el Rector.

Formulario de solicitud de becas RPU

¿Qué costos debe asumir el docente si es seleccionado?

Los docentes seleccionados en los programas de movilidad deberán asumir los gastos de su manutención.

En el caso de las Becas de Posgrado, la cobertura consiste en la exoneración de los derechos académicos ordinarios para completar los planes de estudios establecidos por sus programas, así como los derechos de matrícula y la obtención del título.

Durante los primeros diez años, la PUCP ha promovido la realización de:

Universidad Católica de Santa María (UCSM)	3
Universidad Católica Los Ángeles de Chimbote (ULADECH)	2
Universidad Nacional de la Amazonía Peruana (UNAP)	4
Universidad Nacional de Piura (UNP)	9
Universidad Nacional de San Antonio Abad del Cusco (UNSAAC)	3
Universidad Nacional de Huancavelica (UNH)	3
Universidad Nacional de San Agustín de Arequipa (UNSA)	7
Universidad Nacional de San Cristóbal de Huamanga (UNSCH)	2
Universidad Nacional de San Martín (UNSM)	2
Universidad Nacional de Trujillo (UNT)	1
Universidad Nacional del Altiplano (UNA)	1
Universidad Nacional del Centro del Perú (UNCP)	24
Universidad Nacional Hermilio Valdizán (UNHEVAL)	7

68
pasantías
docentes



Universidad Católica de Santa María (UCSM)	1	-
Universidad Nacional de Cajamarca (UNC)	1	-
Universidad Nacional de la Amazonía Peruana (UNAP)	3	1
Universidad Nacional de Piura (UNP)	6	-
Universidad Nacional de San Agustín de Arequipa (UNSA)	-	1
Universidad Nacional de San Antonio Abad del Cusco (UNSAAC)	4	4
Universidad Nacional de San Cristóbal de Huamanga (UNSCH)	4	2
Universidad Nacional de Trujillo (UNT)	1	-
Universidad Nacional del Centro del Perú (UNCP)	3	5
Universidad Nacional Hermilio Valdizán (UNHEVAL)	-	1

23
becas de
maestría

14
becas de
doctorado





PARA MAYOR INFORMACIÓN:

Consulte con la Oficina coordinadora de la RPU, en su universidad de origen.

Consulte a la Secretaria Técnica de la Red Peruana de Universidades

Oficina de la Red Peruana de Universidades
Dirección Académica de Relaciones Institucionales

☎ 01 626 2000 anexos 2178/2196

✉ rpu@pucp.pe

🌐 www.rpu.edu.pe  / [redperuanadeuniversidades](https://www.facebook.com/redperuanadeuniversidades)

